



Ministerstvo kultury



MKCRX00FY3XR

Maltézské náměstí 471/1  
118 11 Praha 1

Telefon: 257 085 111  
Fax: 224 318 155  
E-mail: [epodatelna@mkcr.cz](mailto:epodatelna@mkcr.cz)

Kverulant.org o.p.s

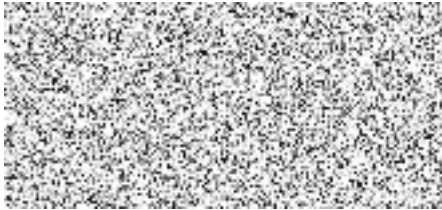

Váš dopis značky  
MK 60778/2020



Naše značka  
MK 62333/2020 OE

Vyřizuje/linka



V Praze dne: 14.10.2020

**Věc: Poskytnutí informací ve smyslu zákona č. 106/1999 Sb., na základě žádosti o informace ze dne 07. 10. 2020**

Dne 07. 10. 2020 Ministerstvo kultury ČR obdrželo žádost o informace podle zákona č. 106/1999 Sb., o svobodném přístupu k informacím (dále též „žádost“), kterou podala společnost Kverulant.org o.p.s., IČ 28925165, zastoupená pro tento účel   (dále též „žadatel“), a to v následujícím znění uvedeném v žádosti:

*...žádáme o poskytnutí informací:*

- 1. Celkové ceny vynaložené na **interní** právní služby poskytnuté zaměstnanci povinného povinnému a to rozčlešené na jednotlivé roky.*
- 2. Celkové ceny, včetně DPH vynaložené na **všechny externí** právní služby poskytnuté dodavateli povinného a to rozčlešené na jednotlivé roky.*
- 3. Celkové ceny, včetně DPH vynaložené na **externí** právní služby poskytnuté dodavatelem **ROWAN LEGAL** advokátní kancelář s.r.o , IČ 28468414 a to rozčlešené na jednotlivé roky.*

***Informace je možno zcela poskytnout formou vyplnění tabulky, která je i přílohou této žádosti o informace.***

Ministerstvo kultury ČR oznamuje v souladu s § 14 odst. 3 zákona č. 106/1999 Sb., že informace, které byly vyhledány a zpracovány na základě shora uvedené žádosti, Ministerstvo kultury ČR odesílá žadateli bez zbytečného odkladu ve smyslu § 14 odst. 5d) zákona č. 106/1999 Sb., v požadované formě a v následujícím znění:

rok	interní náklady	externí náklady	externí náklady
	zaplaceno	všichni dodatelé dohromady	jen ROWAN LEGAL
	suma (Kč)	suma (Kč)	suma (Kč)
2016	0,00	1 216 105,80	0,00
2017	0,00	2 993 105,00	0,00
2018	0,00	3 144 403,97	763 570,50
2019	0,00	2 410 141,63	815 751,75
2020 (1.1.-31.3.2020)	0,00	151 965,29	0,00

